



**Objetivo y estrategia**

El fondo tiene como objetivo lograr rentabilidades atractivas ajustadas al riesgo a lo largo del ciclo económico, siguiendo un enfoque sin restricciones (unconstrained) de inversión en la deuda soberana y corporativa de los mercados emergentes globales denominada en divisa fuerte y en divisa local.

**Gestor**

Daniel Moreno es el gestor principal del fondo desde su inicio en octubre de 2017. El Sr. Moreno comenzó su carrera profesional como estratega de renta fija y divisas en Dresdner Kleinwort Benson, en Fráncfort. En el año 2000 pasó a ser gestor de carteras en Deutsche Bank y desde entonces ha ocupado varios puestos de alto nivel en gestión de carteras en Union Investment, en Alemania, así como en Global Evolution y Sydbank, en Dinamarca. Antes de incorporarse a Mirabaud Asset Management, Daniel Moreno fue el responsable de deuda de mercados emergentes en Rubrics Asset Management.

**Rendimientos mensuales y anuales (%)**

	Ene	Feb	Mar	Abr	May	Jun	Jul	Ago	Sept	Oct	Nov	Dic	Año
<b>Fondo 2018</b>	1.36	-0.64	0.17	-1.77	-2.53	-1.77	2.18	-4.42					<b>-7.33</b>
Benchmark	1.92	-1.53	0.82	-2.10	-2.66	-1.89	1.85	-3.56					-7.07
<b>Fondo 2017</b>										0.00	0.23	0.63	<b>0.86</b>
Benchmark										-0.04	0.60	1.18	1.75

**Clasificación**

Tipo de Inversión	Single Manager - Tradicional
Región	Países emergentes
Estilo	Renta Fija emergente

**Datos generales**

VL	93.47
Divisa de la clase	USD
Fecha de creación de la clase	30.10.2017
País de registro	CH / DE / ES / FR / IE / IT / LU / NL
Cotización	Diario
Domicilio	Luxemburgo
ISIN / Bloomberg	LU1705560032 / MGEMICU LX
Valoren / WKN	38555719 / A2H6XL
Lipper ID	-
Cientela objetivo	Institucionales
Suscripción / Reembolso	Diario / Diario
Suscripción: Aviso/Liquidación	1 Día Laborable / 2 Días Laborables
Reembolso: Aviso/Liquidación	1 Día Laborable / 3 Días Laborables
Comisión de gestión	0.60%
Inversión mínima	1'000'000 EUR
Tamaño del Fondo (divisa de la clase)	149.50 millones USD
Tipología legal del Fondo	SICAV
Situación legal	Abierto
Distribución de dividendos	Acumulación
Benchmark	50%JPM GBI-EM Brd. D/50%JPM EMBI GI. USD
TER (estimado)	0.79%

**Resultado indexado (desde creación)**

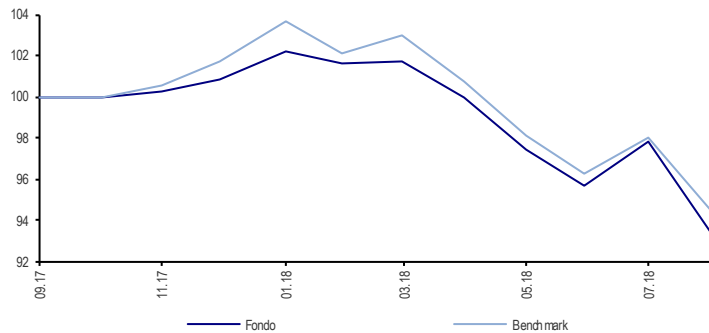

**Estadísticas**

	Fondo	Benchmark
Rentabilidad último mes (%)	-4.42	-3.56
Rentabilidad últimos 3 meses (%)	-4.05	-3.62
Rentabilidad del año (%)	-7.33	-7.07
Rentabilidad desde creación (%)	-6.53	-5.44
Rentabilidad anualizada (desde creación) (%)	-	-
Volatilidad anualizada (desde creación) (%)	-	-
Tracking Error (desde creación) (%)	-	-
Ratio de Sharpe (desde creación)	-	-
Ratio de información (desde creación)	-	-
Alpha (desde creación) (%)	-	-
Beta (desde creación)	-	-
Correlación (desde creación)	-	-
Active Share (%)	91.34	-
Duración	3.54	-
YTM (%)	9.03	-
Current Yield (%)	7.99	-

**Evolución retornos de 12 meses (%)**

El fondo ha estado activo durante menos de un año, por lo tanto, no se muestra un gráfico de 12 meses.

**Retornos acumulados (%)**

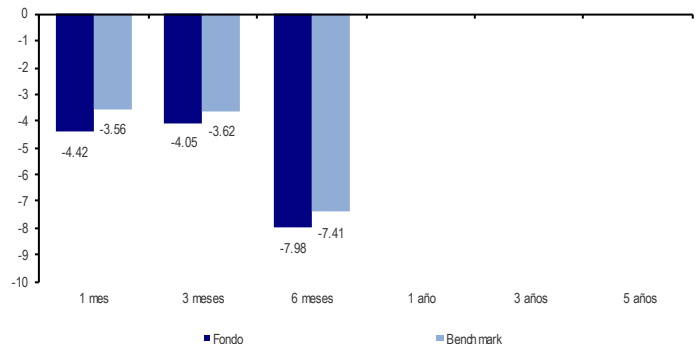

**Información sobre riesgos**

La inversión en valores de deuda está sujeta al riesgo de tipos de interés, de crédito y de impago. El fondo invertirá principalmente en mercados emergentes, que pueden ser más volátiles y generar mayores riesgos operativos que los mercados de renta variable de economías más consolidadas. El fondo podrá invertir en valores de baja calificación que estén sujetos a un mayor riesgo de crédito y que sean más volátiles que los valores de alta calificación. El fondo podrá invertir en instrumentos respaldados por activos, los cuales perderían valor si se reduce el valor de sus activos subyacentes o si su emisor incurriese en impago y no pudiese cumplir sus obligaciones contractuales. El fondo podrá invertir en valores que sean menos líquidos debido a que no existan siempre suficientes compradores o vendedores que negocien libremente esos valores. Podrán utilizarse instrumentos derivados financieros dentro del proceso de inversión, lo que podría incrementar la volatilidad del fondo y exponer a este al riesgo de impago de sus contrapartes. Los contratos a plazo sobre divisas se utilizarán para reducir el riesgo de divisas generado por las inversiones en clases de acciones o instrumentos que no estén denominados en la divisa base del fondo. La eficacia del proceso de cobertura estará sujeto al riesgo de contraparte y operativo. El capital en depósitos a plazo o fondos del mercado monetario está expuesto al riesgo de impago de su emisor.

**Distribución - Calificación crediticia**

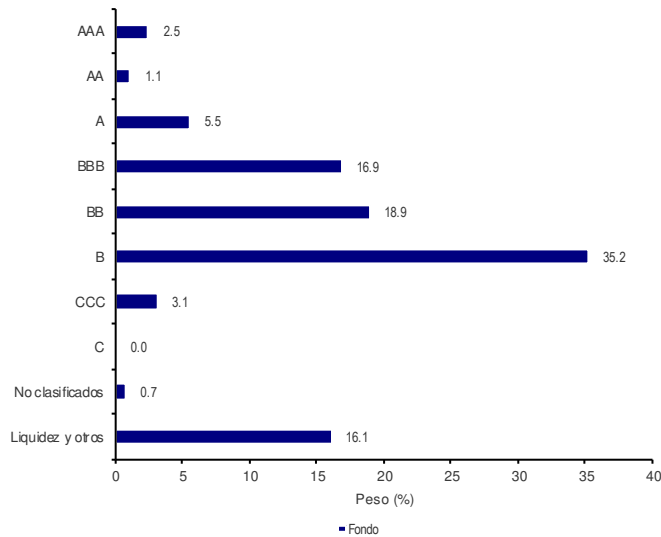

**Distribución - Divisas**

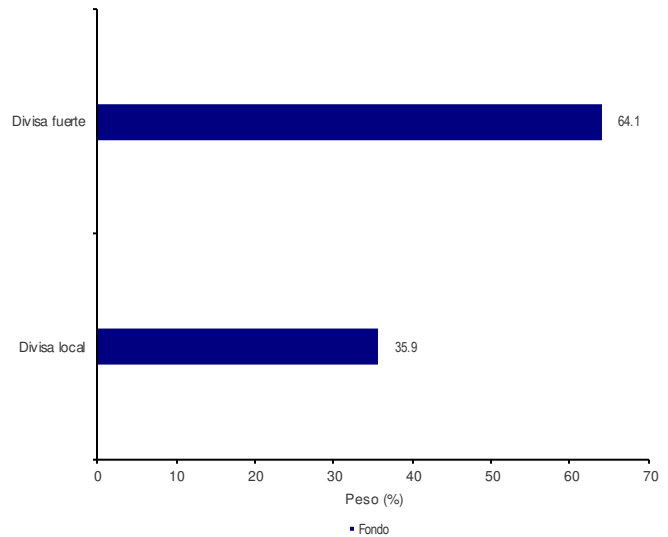

**Mayores pesos (total 184 pesos)**

Nombre	Peso (%)
Empresas Publicas De Medellin Esp 8.375% 08-nov-2027	1.1
Government Of Egypt 0.0% 18-dec-2018	1.1
Bank Of Georgia Jsc 11.0% 01-jun-2020	1.1
Government Of Romania 4.75% 24-feb-2025	1.0
Rzd Capital Plc 8.3% 02-apr-2019	1.0
Government Of Malaysia 3.882% 10-mar-2022	1.0
Government Of Malaysia 3.759% 15-mar-2019	1.0
Oilflow Spv 1 Dac 12.0% 13-jan-2022	1.0
America Movil Sab De Cv 6.45% 05-dec-2022	1.0
Government Of Peru 5.2% 12-sep-2023	1.0

**Información sobre el fondo**

Fecha creación Fondo	30.10.2017
Sociedad gestora de fondos	Mirabaud Asset Management (Europe) SA
Depositario	Pictet & Cie (Europe) SA
Auditor	Ernst & Young Luxembourg
Entidad liquidadora	FundPartner Solutions (Europe) SA
Administrador	FundPartner Solutions (Europe) SA
Representante (Suiza): Mirabaud Asset Management (Suisse) SA	29, boulevard Georges-Favon, 1204 Ginebra, Suiza
Servicio de Pago (Suiza): Mirabaud & Cie SA	29, boulevard Georges-Favon, 1204 Ginebra, Suiza
Para mayor información, pueden escribir a <a href="mailto:marketing@mirabaud-am.com">marketing@mirabaud-am.com</a> .	

**Información por clase de acciones**

Nombre	VL	DIV	ISIN
Mirabaud - Global Emerging Market Bond Fund I cap. USD	93.47	USD	LU1705560032
Mirabaud - Global Emerging Market Bond Fund AH dist. EUR	88.10	EUR	LU1705558218
Mirabaud - Global Emerging Market Bond Fund AH cap. GBP	91.71	GBP	LU1705558309
Mirabaud - Global Emerging Market Bond Fund N dist. USD	90.19	USD	LU1708489692
Mirabaud - Global Emerging Market Bond Fund AH cap. EUR	90.86	EUR	LU1705558135
Mirabaud - Global Emerging Market Bond Fund NH dist. EUR	88.18	EUR	LU1708489858
Mirabaud - Global Emerging Market Bond Fund D cap. USD	93.60	USD	LU1705558721
Mirabaud - Global Emerging Market Bond Fund NH dist. CHF	87.95	CHF	LU1708490195
Mirabaud - Global Emerging Market Bond Fund NH cap. CHF	90.94	CHF	LU1708489932

Nombre	VL	DIV	ISIN
Mirabaud - Global Emerging Market Bond Fund N cap. USD	93.40	USD	LU1708489429
Mirabaud - Global Emerging Market Bond Fund IH cap. EUR	91.37	EUR	LU1705560206
Mirabaud - Global Emerging Market Bond Fund DH dist. GBP	88.99	GBP	LU1705559455
Mirabaud - Global Emerging Market Bond Fund A cap. USD	92.95	USD	LU1705557913
Mirabaud - Global Emerging Market Bond Fund DH cap. GBP	92.35	GBP	LU1705559372
Mirabaud - Global Emerging Market Bond Fund A dist. USD	90.10	USD	LU1705558051
Mirabaud - Global Emerging Market Bond Fund AH cap. CHF	90.63	CHF	LU1705558564
Mirabaud - Global Emerging Market Bond Fund AH dist. CHF	87.88	CHF	LU1705558648
Mirabaud - Global Emerging Market Bond Fund NH cap. EUR	91.32	EUR	LU1708489775

**Disclaimer**

El presente documento contiene información relativa a instituciones de inversión colectiva (en adelante, «fondos»), que solo están disponibles para su distribución en países en los que han sido registrados. El presente documento es para uso exclusivo de la persona a quien se haya entregado y no podrá copiarse ni transmitirse a terceros. Además, este documento no va dirigido a ninguna persona que sea ciudadano o residente de una jurisdicción en la que la publicación, distribución o uso de la información aquí contenida esté sujeta a restricciones o limitaciones. El contenido del presente documento tiene carácter exclusivamente informativo y no se considerará como una oferta o recomendación para suscribir participaciones o acciones de fondos, o para invertir en cualquier otro instrumento financiero. La información incluida en el presente documento se ha obtenido de fuentes que se consideran fiables. Sin embargo, no puede garantizarse la exactitud ni la exhaustividad de la información incluida en el presente documento, y algunas cifras son solo estimaciones. La rentabilidad histórica no constituye ninguna indicación ni garantía de las rentabilidades futuras. Las cifras de rentabilidad se calculan en función del VL, teniendo en cuenta los dividendos, en su caso, pero no los gastos de suscripción y reembolso que se apliquen. Los valores de los fondos pueden incrementarse o disminuir, y las pérdidas podrían ser iguales o superiores a la inversión inicial. Antes de invertir en cualquiera de los fondos que se indican en este documento, el inversor deberá consultar las últimas versiones de los documentos legales correspondientes a dichos fondos y, en particular, el folleto, en el que se describen los riesgos relacionados con los fondos. Además, se recomienda a todos los inversores que obtengan asesoramiento legal y fiscal antes de tomar cualquier decisión de invertir. El Folleto, los Estatutos y los Informes anual y semestral del Fondo pueden obtenerse de forma gratuita en el Agente de representación en Suiza, Mirabaud Asset Management (Switzerland) Ltd, 29, boulevard Georges-Favon, 1204 Ginebra.